« Allez donc apprendre
ce que signifie :
C'est la Miséricorde que je veux
et non les sacrifices.
En effet je ne suis pas venu
appeler les justes
mais les pécheurs. » Mt 9, 13

En cette fin d'année de la Miséricorde laissons nous encore toucher par l'immense Amour du Père et par son pardon qui nous guérit et nous restaure.

Pour l'équipe de préparation
Marie- Christine SALAUN
(Coordinatrice du Renouveau Charismatique)
Marie-Christine DUVAL
(présidente de l'association HABERAKHA)

Ce week-end chrétien
est un temps vécu dans l'unité.
Cela suppose
le respect de nos différences.

Orateurs

Père Jean-Baptiste Alsac
Responsable de la Maison du Verbe de Vie à Josselin.

Pasteur Carlos Payan
Protestant évangélique
Membre de la Fédération protestante.

Louange : Hélène Goussebayle
et une équipe de musiciens

Bulletin d'inscription

À renvoyer avant le 30 novembre 2016

Nom :.....

Prénom :.....

Age :.....

Adresse :.....

Ville :.....

Code postal :.....

Tel :.....

E-mail :.....

.....

Une fiche d'inscription par personne.
Inscription 10€ / personne

✍ Pour des raisons de sécurité pas d' entrée sans inscription préalable. Inscription possible sur place.

Journée de formation

à l'Université Catholique de l'Ouest (UCO)

Programme
9h45, accueil
1Oh15 Louange
10h45 Enseignements
Père Jean-Baptiste ALSAC
Pasteur Carlos PAYAN
Pause repas
14h30 Louange
15 h Père Jean-Baptiste ALSAC
Pause
16h45 Pasteur Carlos PAYAN
18h-20h30 Pause repas

En raison des impératifs liés à l'organisation ce programme peut être modifié.

Soirée Miséricorde

Église Sts Gervais et Protais, place de l'église Saint Avé

Pasteur Carlos PAYAN
Père Jean-Baptiste ALSAC
Louange: Hélène GOUSSEBAYLE

Entrée libre

Informations pratiques

Lieux :

- **De 9h30 à 18h,**
  Université Catholique de l'Ouest
  Le Vincin 56610 Arradon
- **De 20h30 à 22h30,**
  Église paroissiale de Saint-Avé

Restauration - hébergement :

L'Association ne prend en charge ni les repas ni l'hébergement.

- **Logement possible :**
  Espace Montcalm 02 97 68 15 68
  Hôtel Formule 1
  Hôtel Classe 1

Renseignements et inscriptions :

Association HABERAKHA
32 rue du 505 RCC
56000 Vannes
Tél : 06 88 61 24 47
haberakhacontact@gmail.com
Site : www.haberakha.com

EVANGELISATION ET MISERICORDE

« LE CHRIST C'EST MA VIE »

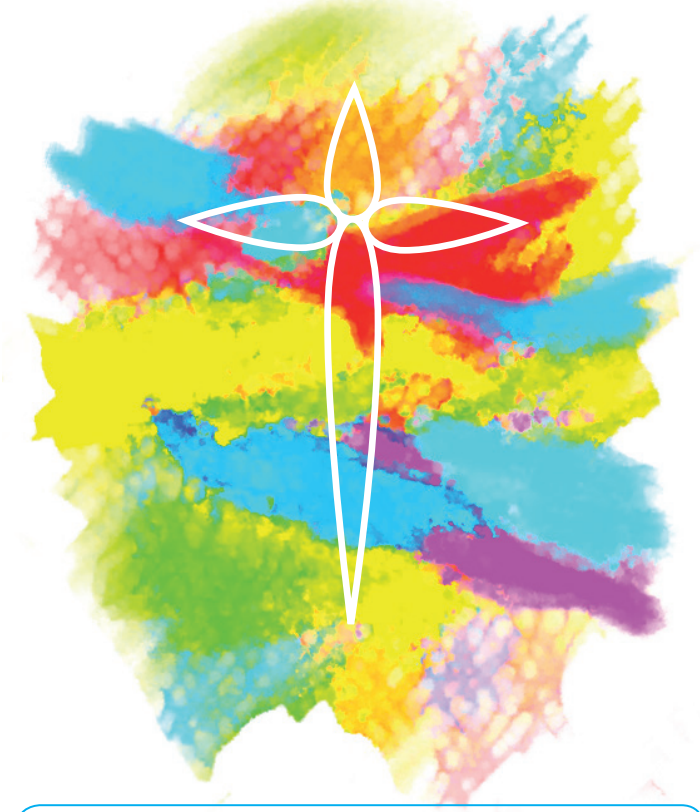

SAMEDI 3 DÉCEMBRE

Renouveau Charismatique

Haberakha

Conférences, Louange

de 9h30 à 18h
Amphithéâtre de l'UCO
Le Vincin, Arradon

Soirée Miséricorde

de 20h30 à 22h30
église Sts Gervais et Protais,
Saint-Avé